

2018
BECA
BIAL
EISAI
SEEP
BECA
2018

2018
BECA
BIAL
EISAI
SEEP
BECA
2018

{ más información
<http://www.seepnet.es> }

2E18MPEZB23 7/18

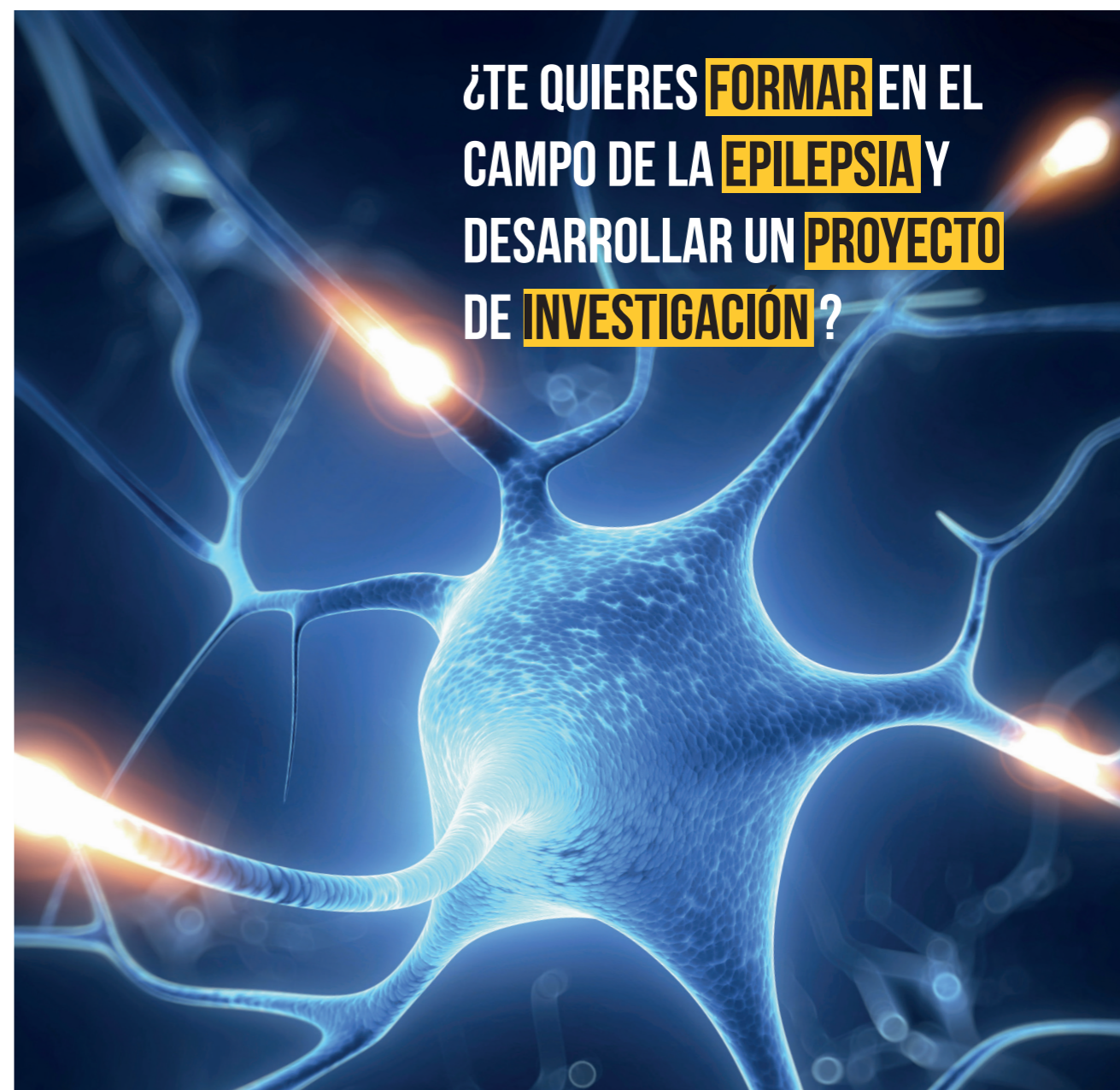

¿TE QUIERES **FORMAR** EN EL
CAMPO DE LA **EPILEPSIA** Y
DESARROLLAR UN **PROYECTO**
DE **INVESTIGACIÓN**?

Bial



Bial



Beca dotada con
30.000€
para subvencionar
económicamente
el salario del becario
durante el año 2019

Fecha límite para
la presentación
de solicitudes
**30 de
Noviembre
2018**

BECA
BIAL
EISAI
SEEP
BECA

2018

Requisitos

- 1** Disponer del título de Especialista en Neurología, Neurofisiología, Pediatría o Neurocirugía.
- 2** Haber terminado la especialidad en los 5 últimos años.
- 3** No contar con un trabajo remunerado de más de 20 horas semanales en el momento de iniciarse la beca (compromiso por escrito). Esta situación laboral no podrá modificarse durante el tiempo que dure la Beca, teniendo que renunciar a ella en caso de que cambie la situación laboral en este sentido.
- 4** Presentar un proyecto de investigación que disponga de autorización por parte del comité ético del centro.
- 5** Presentar un plan de formación en epileptología avalado por el tutor.
- 6** Ser aceptado por el centro en el que se llevará a cabo el proyecto mediante documento firmado por el gerente del mismo, quien, además, certificará la viabilidad del proyecto en los plazos establecidos. Este centro puede ser el mismo en el que finalizó la residencia o, preferentemente, otro distinto (nacional).

SOLICITUDES A TRAVÉS DE INTERNET
<http://www.seepnet.es>

El becario estará bajo la responsabilidad de un tutor que supervisará la formación en epileptología y la actividad científica, a la vez que se corresponsabilizará del cumplimiento de los requisitos de la convocatoria.

Para la selección se valorará:

